

20億年前の石が発見された町

広報

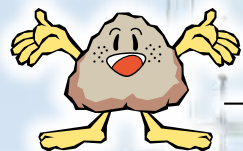

ひき
HICHISO

飲料水兼用耐震性貯水槽(40m³)

七宗町 令和7年3月

七宗町合併 70周年

2025
(令和7年)

3

No.624

飲料水兼用耐震性貯水槽が完成しました。

令和7年度 農業振興(パイプハウス設置)事業補助金について

就農者や定年帰農者への支援と高齢者や女性の生きがいとしての農業確立及び地産地消の推進と遊休農地の利用促進並びに、農作物直売所の更なる活用を促し農業所得の向上を図ることで七宗町の農業振興に寄与することを目的とし、補助金を交付しますので、ご活用ください。

なお、補助金の交付にあたっては購入前に申請が必要となりますので、お手数ですが事前にふるさと振興課農務係までご連絡ください。

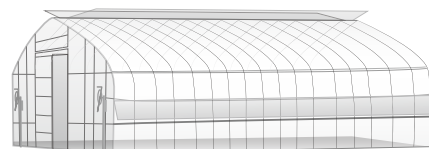
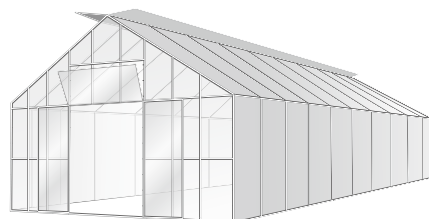

●補助対象

- 七宗町に住所を有し、町内の農地に作物を栽培する目的でパイプハウスを設置しようとする者で、パイプハウスの資材購入費のみとする。

●補助条件

- ロックタウンプラザにある「野彩ひろば」に野菜生産者として登録している者または登録しようとする者で、この補助事業を受けて設置したパイプハウスで収穫した作物の全部または一部を「野彩ひろば」へ出荷する者。

●補助金額

- 購入費の1/2以内とし、1,000円未満を切り捨てた額とする。
但し、補助限度額は100,000円とする。

●申請期限

- 令和7年4月1日から令和8年1月30日まで

●申請書類

- 申請書類は七宗町役場 ふるさと振興課 農務係及び神淵支所にて受け取ることができます。
また、七宗町ホームページよりダウンロードできます。
七宗町ホームページURL ▶ <https://www.hichiso.jp/fr7so/frnourin/noumu240321/>

令和7年度 農作物鳥獣被害防除対策補助金について

鳥獣からの被害を減少し、農家の生産意欲の低下防止及び農地の有効利用を促進する事を目的とし、電気柵等の補助金を交付しますので、ご活用ください。

●補助対象

- 町内にある農地において鳥獣の被害から農作物全般を守るため、また野生鳥獣の緩衝地帯（バッファゾーン）の整備に対する措置として購入したもの。
 - (1) 電気式防護柵（バッテリーなどを電源とした電気柵）ネット、トタンなど防護柵、防草ネット、防草シート
 - (2) 刈払機の消耗品、燃料等
 - (3) 除草剤（鳥獣害の被害防止のために散布する薬剤に限ります）

●補助金額

- 購入費の1/2以内とし、100円未満を切り捨てた額とする。
但し、補助限度額は30,000円（うち刈払機の消耗品に係るものについては5,000円）とする。

●申請期限

- 令和7年4月1日から令和8年1月30日まで

●申請書類

- 申請書類は七宗町役場 ふるさと振興課 農務係及び神淵支所にて受け取ることができます。
また、七宗町ホームページよりダウンロードできます。
七宗町ホームページURL ▶ <https://www.hichiso.jp/fr7so/frnourin/noumu636/>

問い合わせ 七宗町役場 ふるさと振興課 農務係 ☎ 48-1101 FAX 48-2239

【薪ストーブ・薪ボイラー・薪割り機・薪】 購入者に対する補助金交付について

●補金の概要

- 薪ストーブ及び薪ボイラーの購入・設置（本体・付属品購入費、設置工事費）に要する費用の2分の1以内の額で、1台につき20万円を上限に補助します。
- 薪割り機の購入（本体・付属品購入費）に要する費用の2分の1以内の額で、1台につき5万円を上限に補助します。
- 薪の購入に要する費用の2分の1以内の額で、1束につき200円を上限とし、当該年度内に1万円を上限に補助します。

- ・申請は、令和7年4月1日(火)から令和8年1月30日(金)までです。
- ・薪ストーブ、薪ボイラーは補助金交付決定後の購入、設置が対象となります。
- ・申請書や補助要件などの詳細は、七宗町のホームページをご確認ください。
- ・予算の範囲内での補助となりますので、購入前にご確認ください。

問い合わせ 七宗町役場 ふるさと振興課 林務係 ☎ 48-1101

／ 最新のまちの話題をのがさずキャッチする！ ／

HICHISO DIGEST

ひちそう町ダイジェスト

2月

4

火

人権擁護委員 委嘱状伝達式

令和7年1月1日付けで人権擁護委員 堀部章比己さん（杉洞）が再任され、2月4日に役場にて法務大臣からの委嘱状伝達式が執り行われました。

再任された堀部さんは「委員として責務を全うできるよう頑張ります」と話されました。



2月

26

水

生涯スポーツ功労者 文部科学大臣表彰



地域におけるスポーツ振興に顕著な成果をあげられた個人を表彰する文部科学大臣表彰をスポーツ推進委員の上野英敏さん（芝）が受賞されました。上野さんは平成4年からスポーツ推進委員として地域スポーツの振興にご尽力いただいています。

2月26日、上野さんは受賞報告に役場を訪れ、これからも「町民1人・1スポーツ」を合言葉に、スポーツ活動の推進に取り組んでいきたいと思ひます」と話されました。

飲料水兼用耐震性貯水槽を設置しました



J R上麻生駅前（本郷地内）に飲料水兼用耐震性貯水槽が令和7年3月に新設されました。

タンクの容量は40m³、地震災害などの非常時には約4,000人分の飲料水を3日間分確保でき、住民の皆様にご提供することができます。

また、火災時には消火用貯水槽としても使用します。



令和7年度 町税等納期一覧表

納期	町 県 民 税(年4回) 軽自動車税(年1回)	固定資産税(年4回)	国民健康保険税(年10回)	上下水道料・住宅料・ 保育料・介護保険料・ 後期高齢者医療保険料 (年12回)
4月		第1期分 納期限: 4月30日		4月分 納期限: 4月30日
5月	軽自動車税 納期限: 6月 2日		第1期分 納期限: 6月 2日	5月分 納期限: 6月 2日
6月	町 県 民 税 第1期分 納期限: 6月30日		第2期分 納期限: 6月30日	6月分 納期限: 6月30日
7月		第2期分 納期限: 7月31日	第3期分 納期限: 7月31日	7月分 納期限: 7月31日
8月	町 県 民 税 第2期分 納期限: 9月 1日		第4期分 納期限: 9月 1日	8月分 納期限: 9月 1日
9月			第5期分 納期限: 9月30日	9月分 納期限: 9月30日
10月	町 県 民 税 第3期分 納期限: 10月31日		第6期分 納期限: 10月31日	10月分 納期限: 10月31日
11月			第7期分 納期限: 12月 1日	11月分 納期限: 12月 1日
12月		第3期分 納期限: 12月25日	第8期分 納期限: 12月25日	12月分 納期限: 12月25日
1月	町 県 民 税 第4期分 納期限: 2月 2日		第9期分 納期限: 2月 2日	1月分 納期限: 2月 2日
2月		第4期分 納期限: 3月 2日	第10期分 納期限: 3月 2日	2月分 納期限: 3月 2日
3月				3月分 納期限: 3月31日

- * 町県民税及び固定資産税の納付書は、全期前納用と第1～4期までの期別納付書と一緒に送付されています。期別納付される場合は、各期の納期限をご確認ください。
- * 納税は口座振替が便利です。七宗町指定金融機関（ゆうちょ銀行を含む）の窓口でお申し込みください。（お申し込み日より、口座振替の開始日が、翌月末からとなる場合がございますのでご注意ください）

問い合わせ 七宗町役場 住民課 ☎48-1144

土地価格等縦覧帳簿・家屋価格等縦覧帳簿の縦覧について

土地の縦覧帳簿については、土地の固定資産税納税義務者、家屋の縦覧帳簿については、家屋の固定資産税納税義務者に限り縦覧することができます。（免税点未満の場合は縦覧対象外となります）

- **期 間** 4月1日(火)～4月30日(水)
午前8時30分～午後5時15分（土・日曜日、祝日を除く）
- **場 所** 七宗町役場 住民課
- **縦覧出来る人** 七宗町へ固定資産税を納付している人
※納税義務者でない場合、又は法人の場合は、納税義務者の委任状が必要です。
- **持 ち 物** 自己の納税通知書又は納税明細、身分を証する物（運転免許証など）
- **手 数 料** 無料（写しの交付は行いません）

問い合わせ 七宗町役場 住民課 ☎48-1144

加茂休日急患開設の日程

診療所 発熱やケガなど比較的軽い症状に対し、応急的な診療を行います。

月 日	曜 日	医療機関名	所 在 地	電話番号
3月30日	日	中部国際医療センター	美濃加茂市	66-1100
4月 6日	日	中部国際医療センター	美濃加茂市	66-1100
4月13日	日	西田醫院	美濃加茂市	28-3371
4月20日	日	太田メディカルクリニック	美濃加茂市	26-2220

● **診療受付時間** 午前9時～午後4時30分

*混雑状況によって、診療受付終了時刻（午後4時30分）を早める場合がありますのでご了承ください。

時間内に診療受付できなかった場合は、救急外来をご利用ください。

*都合により、変更する場合や途中休憩があります。各医療機関にご確認ください。（加茂医師会のホームページでも確認できます）

*場合によっては、かかりつけ医にご相談ください。

歯 科 急な歯痛や口の症状に対し、応急的な診療を行います。

月 日	曜 日	医療機関名	所 在 地	電話番号
3月30日	日	福井歯科医院	七 宗 町	48-1029
4月 6日	日	中島歯科医院	美濃加茂市	26-0390
4月13日	日	かもの歯科医院	美濃加茂市	28-2341
4月20日	日	ふくた歯科クリニック	美濃加茂市	24-0606

● **診療受付時間** 午前9時～午後1時

*都合により、変更場合があります。各医療機関にご確認ください。

問い合わせ 七宗町役場 健康福祉課 健康係（生きがい健康センター内） ☎48-1112

2025年度 し尿汲み取り日程表

地域名	4月	5月	6月	7月	8月	9月	10月	11月	12月	1月	2月	3月
神 湊	1(火)	7(水)	3(火)	1(火)	5(火)	2(火)	7(火)	4(火)	2(火)	6(火)	3(火)	3(火)
	8(火)	13(火)	10(火)	8(火)	12(火)	9(火)	14(火)	11(火)	9(火)	13(火)	10(火)	10(火)
	15(火)	20(火)	17(火)	15(火)	19(火)	16(火)	21(火)	18(火)	16(火)	20(火)	17(火)	17(火)
	22(火)	27(火)	24(火)	22(火)	26(火)	24(水)	28(火)	25(火)	23(火)	27(火)	24(火)	24(火)
	30(水)			29(火)		30(火)						31(火)
上麻生 中麻生 川 並	4(金)	2(金)	6(金)	4(金)	1(金)	5(金)	3(金)	7(金)	5(金)	9(金)	6(金)	6(金)
	11(金)	9(金)	13(金)	11(金)	8(金)	12(金)	10(金)	14(金)	12(金)	16(金)	13(金)	13(金)
	18(金)	16(金)	20(金)	18(金)	15(金)	19(金)	17(金)	21(金)	19(金)	23(金)	20(金)	19(木)
	25(金)	23(金)	27(金)	25(金)	22(金)	26(金)	24(金)	28(金)	25(木)	30(金)	27(金)	27(金)
		30(金)			29(金)		31(金)					

お
願
い

- 指定日以外での汲み取り（下水道への切り替えや緊急の場合含む）は、事業者へお問い合わせください。
- 土曜日、日曜日、祝日は処理場が休業日のため汲み取りが出来ません。
- 年末に汲み取りを希望される場合は、2025年12月19日(金)までにお申し込みをお願いします。
- 年末年始は2025年12月26日(金)から2026年1月4日(日)まで休業いたします。
- 清潔に汲み取るため、バケツ一杯の水のご用意をお願いします。

申し込み・問い合わせ 美濃加茂衛生株式会社 ☎26-0013 FAX 26-0125

児童扶養手当の支給額が変更となります

●児童扶養手当とは

父母の離婚などにより、父又は母と生計を同じくしていない児童が養育されている家庭（ひとり親家庭）に対して支給されます。

●対象者

18歳に達する日以降の最初の3月31日までにある児童（一定以上の障害の状態にある場合は20歳未満）を監護している母又は監護し且つ生計を同じくする父、もしくは父母に代わってその児童を養育している方。

●支給額

支給区分		令和7年3月まで	令和7年4月から
本 体 額	全部支給	45,500円	46,690円
	一部支給	45,490円～10,740円	46,680円～11,010円
第2子以降加算額	全部支給	10,750円	11,030円
	一部支給	10,740円～5,380円	11,020円～5,520円

●児童扶養手当に関するお問い合わせ

七宗町役場 健康福祉課 福祉係（生きがい健康センター内） ☎48-1112（内線386）

機能別消防団員募集

あなたの経験活かしてみませんか？

●活動内容

- 火災時の初期消火等の支援活動
- 災害時の避難誘導等及びその他団長が必要と認める活動

※原則、入退団式、出初式等の行事への参加、操法訓練及び大会への出動はありません。

●応募条件

以下の条件のどれかを満たす方

- 七宗町在住者であること
- 日中の火災や災害時に出動できる者
- 過去に七宗町消防団員として所属し、消防活動の経験のある者
- 七宗町消防団員として、所属、経験はないが消防勤務に従事していた者



●待 遇

- 出動手当（訓練等に出動した場合）… 1,700円
- 出動報酬（火災や災害時に出動した場合）… 4時間未満 4,000円（4時間以上 8,000円）
- 補 償… 消防団活動中のケガは公務災害補償が適用されます。
- 貸与品… 活動に必要な被服品としてヘルメットを貸与します。

入団を希望される方、興味のある方はお問い合わせください！

七宗町役場 総務課 行政防災安全係 防災担当 ☎48-1111

住宅取得に伴う固定資産税減免の制度が終了します

七宗町では、若年世代の定住の促進を図り、老人世帯や独居世帯の増加の抑制を図るとともに、地域の活性化を税制面から支援することを目的として、固定資産税の減免制度を設けていましたが、令和8年1月1日までに取得した家屋を最後に、本制度を終了します。

制度の詳細については、ホームページをご覧ください
だくか、住民課 固定資産税 家屋担当までお問い合わせ
わせください。



固定資産税減免制度 令和8年1月1日で終了

●対象制度

七宗町定住促進に係る住宅取得の固定資産税の減免に関する要綱

●減免を受けることができる住宅

平成26年1月2日から**令和8年1月1日まで**の間に、新築、増築、改築された住宅、または
売買により取得した中古住宅で、以下の要件を満たす住宅。

1. 専用住宅や併用住宅（居住部分が2分の1以上）
2. 所有者が居住する住宅
3. 取得後の延べ床面積が50㎡以上280㎡以下

●減免額

床面積120㎡以下の部分にかかる税額の2分の1に相当する額を、課税されることとなった年
度から3年間

問い合わせ 七宗町役場 住民課 固定資産税 家屋担当 ☎48-1144

岐阜地方法務局美濃加茂支局からのお知らせ

令和6年4月から、相続登記が**義務化**されています。

相続したことを知った日から**3年以内に登記を！**

詳しくは『かならず相続登記』で検索できます。



不動産登記推進
イメージキャラクター
「トウキツネ」

問い合わせ 岐阜地方法務局 美濃加茂支局 ☎0574-25-2400

危険な盛土等に対する規制を開始

危険な盛土等を規制するため、令和7年4月1日より県内全域を「宅地造成及び特定盛土等規制法」
(通称「盛土規制法」)に基づく規制区域に指定します。

そのため、区域指定後に一定規模以上の盛土や切土、一時的
な土石の堆積を行う場合は、事前に許可又は届出が必要となり
ます。詳しくは、岐阜県建築指導課HPをご覧ください。

Web検索

岐阜県 盛土規制法

検索

問い合わせ 岐阜県 都市建築部 建築指導課

☎058-272-8631 メール c11655@pref.gifu.lg.jp

七宗町福寿会 会員募集

老人クラブは、全国三大運動－健康づくり活動・友愛活動・奉仕活動－をはじめとし、それぞれの地域で高齢者自身による共生・協働活動を行っています。

七宗町では老人クラブは「福寿会」として活動をしており、清掃や見守り活動など地域を支える自主的な活動を行っています。また、各地区での活動内容の中には研修旅行や趣味、スポーツなど楽しい活動もたくさんあります（地区により内容は異なります）。おおむね**60歳以上**の方であれば、どなたでも参加できますので、ぜひ参加してみてください。



●七宗町福寿会の主な行事

機関誌「年輪」発行、ゲートボール大会、グラウンド・ゴルフ大会、歌謡大会、カローリング、保育園児との交流、地区公民館及び付近の美化清掃活動 等

●七宗町福寿会単位クラブ名

八福会（八日市）	杉洞福寿会	寺洞福寿会	下中切福寿会
本郷・芝福寿会	中麻生福寿会	慍原福寿会	葛屋・室兼福寿会

新規単位クラブ設立も募集しています。

設立の場合は下記問い合わせ先までご連絡ください。

入会に関する問い合わせは、各地区単位福寿会までお問い合わせください。

問い合わせ

七宗町福寿会事務局

七宗町役場 健康福祉課 ☎48-1112（内線386）

岐阜県精神保健福祉センター

電話：058-231-9724

平日／午前9時～午後5時（祝日除く）

こころのケア専用ダイヤル

電話：090-5610-7578

月・水・金／午前10時～正午・午後1時～3時（祝日除く）

いのちの電話（一般社団法人 日本いのちの電話連盟）

電話：0120-783-556

毎日／午後4時～午後9時

毎月10日／午前8時～翌日午前8時

電話：0570-783-556

毎日／午前10時～午後10時



健康ほっとダイヤル

☎0120-238-007（携帯電話OK）

※美濃加茂市・加茂郡の住民の方専用の番号

★24時間受付 ★年中無休 ★通話無料

- 健康、医療、子育て、介護など幅広く相談できます。
- 医師、保健師、看護師などのスタッフがご相談に対応します。
- プライバシーは厳守されますので、安心してご利用ください。

＼ コグニサイズ認定指導者がわかりやすく指導 /

いきいき くらくら教室

日常生活の中でできる認知症予防を学びましょう！

認知症は誰にでも起こりうる「脳の病気」と言われています。「少しでも予防したい!」という方のために、コグニサイズを取り入れた認知症予防教室を開催します。

※コグニサイズとは、国立長寿医療センターが開発した運動と認知課題（計算、しりとりなど）を組み合わせた、認知症予防を目的とした取り組みの総称です。

対象者 おおむね65歳以上の七宗町民で

- 認知症予防に興味がある方
- 認知症や物忘れが気になる方
- ご家族で認知症の疑いがある方 など

どなたでも
参加できます

講師 のぞみの丘ホスピタル 理学療法士(コグニサイズ認定指導者) など

持ち物 水分補給用の飲み物、
タオル、上靴

時間 木の国七宗C.C
10時00分～11時30分

令和7年度 教室日程

木の国七宗コミュニティーセンター		【金曜日開催】	
5月	16日、30日	11月	7日、28日
6月	20日、27日	12月	12日
7月	4日、18日	R8 1月	16日、30日
8月	1日、29日	2月	6日、20日
9月	5日、19日	3月	6日
10月	3日、24日		



はつらつ貯筋教室と週がずれていますので、両方の教室に参加も可能です。

参加費無料です！お申し込みお待ちしております！

申込先

健康福祉課 地域包括支援センター（生きがい健康センター内）

☎ 0574-48-2046

スマートフォンからお申し込みできます！



【申込期限】

4月11日金

この教室は、清流の国ぎふ健康ポイント事業対象事業です

健康だより

／ 今月の健康コラム ／

ピロリ菌って何？

●ピロリ菌は、胃の粘膜に生息する細菌です。

ピロリ菌は、胃酸の強い環境でも生存できる特性を持ち、主に幼少期に感染すると考えられています。家族内での感染や不衛生な飲食物を通して広がることが知られています。

ピロリ菌感染は、多くの人が気づかないうちに進行します。慢性胃炎や胃潰瘍、さらに進行すると胃がんといった重大な病気を引き起こすリスクがあります。

ピロリ菌感染は、胃以外の健康にも影響を及ぼすことがあります。鉄欠乏性貧血や特発性血小板減少性紫斑病などがあり、胃の症状が出ない場合もあります。

●ピロリ菌感染の診断方法には…

- 血液検査
- 尿素呼気試験
- 便中抗原検査
- 胃カメラ などがあります。

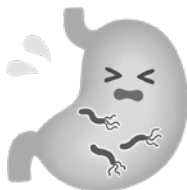

治療方法は、薬物での除菌で1～2週間ほど薬を服用します。

ほとんどの人が、翌年検査するとピロリ菌がいなくなっていますが、除菌後は定期的な胃カメラの検査を受けるとよいでしょう。

●ピロリ菌感染を予防するには…

- 食前やトイレ後の手をしっかり洗う
- 清潔な水や安全な食材を使用する
- 家族間での食器や箸の共有を避ける

など日常生活での衛生管理を行うことが大事です。また、以下の人たちはピロリ菌の検査を受けることをお勧めします。

- 胃がんの家族歴のある人
- 胃痛や胸やけ、吐き気など消化器症状のある人
- みぞおちあたりが空腹時にやたら痛くなる人
- お腹がやけに張った感じがして、げっぷやおならが多くなっている人
- ピロリ菌はアンモニアなど有害物質を作り出すため、歯周病ではないのに口臭が気になる人
- 黒い便が出る人 など。

消化器内科を専門にしている医療機関で
検査を受けられますが、
まずはかかりつけ医で相談してください。

健康カレンダー

健康相談

▼乳幼児・成人健康相談

4月 4日(金) 午前9時30分～11時
生きがい健康センター

4月18日(金) 午前9時30分～11時
神奈川コミュニティセンター

乳幼児：身体測定、育児相談

成人：血圧測定、尿検査、体脂肪測定

保健師、管理栄養士が相談に応じます。

★個別予約制で実施しますので、希望される方は生きがい健康センター内健康福祉課健康係までご連絡ください。

▼母子健康手帳交付

個別予約制で実施しますので、健康福祉課健康係までご連絡ください。所要時間は、1時間から1時間30分です。

(持ち物) ①妊娠届出書

②マイナンバーカード

(通知カードの方は運転免許証または保険証等、身分を証明できるもの)

健診

▼幼児歯科健康診査

4月 8日(火) 午後1時～3時30分
木の国七宗コミュニティセンター

《対象者》

1歳6か月児：R5. 7.10～R5. 8.20生

2歳児：R5. 2.26～R5. 4. 8生

2歳6か月児：R4. 8.26～R4.10. 8生

※対象の方には個別通知をします。

▼乳幼児内科健康診査

4月10日(木) 午後1時～3時30分
木の国七宗コミュニティセンター

《対象者》

4～5か月児：R6.10.21～R6.12.10生

7～8か月児：R6. 7.21～R6. 9.10生

1歳6か月児：R5. 8.21～R5.10.13生

3歳児：R4. 2.21～R4. 4.10生

※対象の方には個別通知をします。

教室

▼あそびの教室

4月 9日(水) 午前10時～11時15分
木の国七宗コミュニティセンター

《対象者》 幼児

◎ご不明な点は、下記までお問い合わせください。

問い合わせ

七宗町役場 健康福祉課 健康係
(生きがい健康センター内)

☎48-1112 FAX48-1360

七宗町の人口

人 口	3,159 人	(- 15)
男	1,509 人	(- 7)
女	1,650 人	(- 8)
世帯数	1,399 世帯	(- 2)

内 訳	出 生	1 人	死 亡	9 人
	転 入	0 人	転 出	7 人

令和 7 年 3 月 1 日 現在
(外国人を含めた数となっています)

4 月の税・料

- 国民健康保険税 第 1 期分
- 介護保険料 3 月分
- 後期高齢者医療保険料 3 月分

納期限 令和 7 年 4 月 30 日

※納付は口座振替が便利です

出 生

地区名	出生児	性 別	保護者
中麻生下	岩井 詩波	女	岩井 哲也

お悔やみ

地区名	死亡者	年 齢	親 族
葛 屋	松山 純次	89歳	松山 雅男
飯 高	長谷川 賢治	83歳	長谷川 英樹
本 郷 下	武市 琢磨	82歳	武市 永
下八日市	福井 秀子	92歳	福井 徹
本 郷 上	長谷川 千登世	89歳	長谷川 嘉彦
上 中 切	加納 有利	87歳	加納 昭巨
上八日市	亀山 久子	94歳	亀山 秋男

無料相談

法律相談

期 日 / 4月3日(木)
時 間 / 午後1時 ~ 4時
会 場 / 木の国七宗
コミュニティーセンター



相続登記が義務化されました。

令和 6 年 4 月 1 日からは、死亡により相続が発生すると、相続人は 3 年以内に相続登記をしなければならないこととされました。放置しておくとならぬ可能性があります。

令和 6 年 4 月 1 日より前に死亡し、相続した場合も対象となります。

相続に関すること お気軽にお電話ください

加茂郡七宗町神淵 14892 番地 1
司法書士・行政書士 堀部章比己事務所
TEL 0574-46-1152

豚骨ラーメン 飛水商店

スタッフ募集

主婦の方、学生の方問わず募集しております。

基本土日に出られる方採用中です。

時 給 ▶ 1,001円～(昇給あり)

勤務時間 ▶ 10:00～15:00/17:00～21:00

まかない無料、飲食未経験でも大歓迎です。
なんでもご相談ください。



公式SNS

飛水商店 岐阜県加茂郡川並 647-2
TEL: 0574-482667 (担当: 井戸)



文芸七宗

◆ 新聞を配る足跡今朝の雪
◆ 珍しい小鳥の飛来四温の日

長谷川 美登里

◆ 幼少の思いいるか綿化粧
◆ 生ありて治療ありしや寒の入

後藤 ひさ

◆ 桜貝愛し幼の爪の色

◆ 散りてなお姿とどめし寒椿

◆ 廃屋を壊し跡地に冬の蝶

井戸 和子

◆ 探梅へ今年こそはと老の友

◆ 咲き誇る花の気分や五七五

◆ 囀りの森生き生きと茂りゐる

福井 保子

お詫びと訂正

広報ひちそう2月号24ページの文芸七宗において、誤記載がありました。
訂正してお詫び申し上げます。

◆ 初春の伊勢神宮の神域に

心引き締め玉砂利を踏む

井戸 和子

中学生創造ものづくり教育フェア

★木工チャレンジコンテスト

- 神湊中学校2年生 長島 明依さん **全国大会 厚生労働大臣賞**
 神湊中学校1年生 塚本 紫乃さん **岐阜県大会 準優勝**
 神湊中学校2年生 鈴木 ジェニーさん **岐阜県大会 3位**

★創造アイデアロボットコンテスト

- 基礎部門 チーム名「七宗シャクナゲ」 **全国大会 優秀賞**
 上麻生中学校1年生 松山 琉香さん、渡邊 璃乃さん
- 応用部門 チーム名「七宗レッキーズ」 **東海北陸大会 ベスト8**
 神湊中学校2年生 阿部 希海さん、加納 煌彗さん、塚本 統也さん、
 塚本 悠仁さん、福井 愛乃さん
- 計測制御部門 チーム名「神湊稚児」 **可茂地区大会 4位**
 神湊中学校2年生 中島 遙太さん
- 基礎部門 チーム名「飛水」 **東海北陸大会 ベスト4**
 神湊中学校1年生 木野 悠聖さん、
 上麻生中学校2年生 井戸 雷斗さん、古田 烈士さん



★「あなたのためのおべんとう」コンクール

- 神湊中学校2年生 戸谷 美紅さん **全国大会 優秀賞**
 神湊中学校2年生 福井 菜月さん **岐阜県大会 準優勝**

★「豊かな生活を創るアイデアバッグ」コンクール

- 神湊中学校3年生 中島 美琴さん 神湊中学校1年生 長尾 歩音さん **岐阜県大会出場**

保育園節分会

2月3日(月)両保育園において節分会が行われました。

第1保育園では、園児が互いにつくった鬼の面を見せあった後、第2保育園では先生たちが節分の伝統を劇で説明した後、おこりんぼ鬼やなまけもの鬼など、園児たちの心の中の鬼に豆を投げてもらいました。第2保育園では福寿会の皆さんもいっしょになって豆を投げてもらいました。

その途中で鬼が登場して、大迫力の鬼に負けて泣き顔の園児もいましたが、怖がりながらも豆を投げて見事鬼を追い払いました。



ふれあい子どもフェスティバル

2月9日(日)木の国七宗コミュニティーセンターにおいて子ども会育成会主催のふれあい子どもフェスティバルが行われました。

異年齢間の交流を目的に開催され、園児と児童合わせて49名が参加してくれました。

ジュニアリーダーを中心に小学生はカラーリング、未就学児はビンゴや読み聞かせ、その後、ピザ焼きや餅つきが行われ、参加者は普段接することの少ない園児、児童と積極的にふれあい、異年齢間の絆を深めました。

子どもたちは「たくさんの人と触れ合えてよかった」「お餅がおいしかった」「来年も参加したい」など感想を述べていました。

怪我がなく、みんなで協力し合って体験することができました。

この事業経費には、各子ども会育成会からいただきました、会費を充てさせていただいています。



後期チャレンジクラブ

2月15日(土)後期チャレンジクラブ「ランチ教室」「筆ペン教室」を行いました。

子どもたちは楽しく学びながらスキルを身につけることができ、「協力して作ることができた」「いろんな漢字を書けて楽しかった」「一番楽しいチャレンジクラブだった」「習ったことを家でもやってみよう」など述べていました。



図書寄贈式

2月25日(火)に上麻生小学校と上麻生中学校にて、図書の寄贈式を行いました。

大矢良平さん(本郷上)からいただいた寄付金を利用して購入させていただきました。

購入した図書は、七宗にちなんだ石、山、川に関する本や、大矢さんが得意な折り紙の本などです。

大矢さんは「本を読んで学んだことで長生きができています。皆さんもたくさん本を読んでいろんなことを学んでください」と話されました。



保育園・乳幼児家庭教育学級の合同閉級式と観劇

2月27日(木) 神淵コミュニティセンターにおいて保育園・乳幼児家庭教育学級の合同閉級式を行いました。また、「人形劇団 あっけらかん」さんによる人形劇も鑑賞しました。

劇の中で、子どもたちが絵本でよく知っている人気キャラクター「しょうぼうじどうしゃじぶた」とその仲間たちが出てくると「あ～！」と指をさし嬉しそうでした。劇が終了後には「じぶた」と握手することができ、さらににっこにこでした。



七宗町スポーツ少年団募集

七宗町スポーツ少年団本部では、新たな活躍の場として令和7年度の新規団員を募集しております。

私たちと一緒にスポーツをしませんか？初心者でも大歓迎です！



神淵剣道

剣道を通して、礼儀正しく強い心と、人を思いやる心、そして、たくましい体をつくります。

対象年齢は小学校1年生から中学校3年生まで！

神淵コミュニティセンターで活動しています。



坂祝ホワイトセブン(坂祝・白川・七宗連合野球チーム)

毎週土曜日、日曜日に練習を行っています。

対象年齢は小学校1年生から小学校6年生まで！

七宗町民運動場もしくは坂祝町民グラウンドで活動しています。



【問い合わせ】 七宗町教育委員会 生涯学習係 電話48-1114 (内線213)

第3日曜日は 家庭の日

話し合い 心をつなぐ 明るい家庭 家族のふれあいを大切に
七宗町青少年育成町民会議

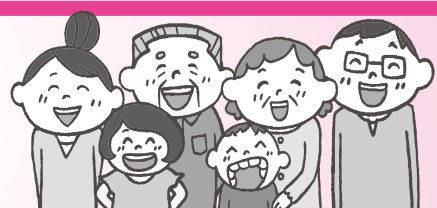



岐阜県広報

岐阜県からのお知らせ

点字版・音声版をご希望の方は、県庁広報課へご連絡ください
音声版には、CD（デジ編集）での提供と音声用のテキストデータの配信もあります

今月のピックアップ情報

高橋尚子杯ぎふ清流ハーフマラソン2025を開催します！

有名トップランナーから市民ランナーまで1万人のランナーが、岐阜の町並を駆け抜けます。沿道で一緒にランナーを応援しましょう！そのほか、会場では「マラソンEXPO（グッズ販売など）」や、岐阜そして全国各地の美味しい屋台が立ち並び「楽市楽座」、芝生広場では親子で楽しめるイベントも盛りだくさんで、前日からお祭りムード満載！ぜひ会場に遊びに来てください！

- 日時／マラソン 4月27日(日)9:00スタート
マラソンEXPO・楽市楽座など
4月26日(土)10:00～／27日(日)8:00～
- 場所／岐阜メモリアルセンター(岐阜市)
- 問／ぎふ清流ハーフマラソンコールセンター
☎0570(666)801 ※平日10:00～17:00

詳細は
コチラから



● 県の人口
1,910,511人 (1,373人減) ※令和7年1月1日現在
※()内は前月との比較

県政広報テレビ番組
「ぎふ県政ほっとライン」

「清流の国ぎふ
岐阜県ミナモトだより」

ぎふチャン(8ch)データ放送
「岐阜県からのお知らせ」配信中！

ミナモトだより【岐阜県広報】
@Gifu_kouhou

岐阜県
@gifugifu >>>

ボタンを押して
地元情報をゲット！



「健康・スポーツポイント」を貯めて豪華景品・特典をGET！

健診の受診やウォーキング、スポーツイベントの参加など、健康づくりに取り組むとポイントが貯まり、所定ポイント数を獲得すると、豪華景品への応募や協力店での割引等が受けられる「令和7年度清流の国ぎふ健康・スポーツポイント事業」を実施します。5月には、アプリを利用したオンラインウォーキングイベントを開催します。この機会に、健康づくりに取り組んでみましょう！



- 実施期間／令和7年4月1日～令和8年3月31日
- 参加方法／
・チャレンジシート：市町村窓口で配布
・スマートフォン：アプリ「スポーツタウンWALKER」をダウンロード
- 参加料／無料
- 問／県保健医療課 ☎058(272)8497
県地域スポーツ課 ☎058(272)8799



詳細は
コチラから



情報ボックス



県広報は県公式ウェブサイト、広報紙ポータルサイト「マイ広報紙」・「岐阜イーブックス」、広報紙アプリ「マチイロ」でも公開中！
※掲載している二次元コードは、スマートフォンの機種やアプリなどによって、読み込めない場合があります

アイコン
説明



催し



募集



資格・研修



その他



ぎふアビリンピック2025 参加選手を募集します

- とき／7月5日(土)9:00～16:30
- ところ／ソフトピアジャパンセンター(大垣市)
- 競技種目／7種目(各種目参加定員有)
- 対象者／岐阜県在住・在勤・在学で満15歳以上の身体・知的・精神障がい者
- 申込方法／ウェブサイト、郵送、FAX
- 申込期限／5月12日(月)必着
- 問／県労働雇用課 ☎058(272)8412



子ども向け読書活動推進イベント 参加者を募集します

- 「こどもの読書週間」に、図書館探検ツアーや朗読会、絵本の読み聞かせ等を行います。
- とき／4月23日(水)～5月11日(日)
- ところ／岐阜県図書館(岐阜市)
- 定員・申込方法等／各イベントによる
- 料金／各イベントとも無料
- 問／県図書館 ☎058(275)5111

詳細はこちら



清流の国ぎふ大学生等奨学金の 奨学生を募集します

- 県外在住で県外の大学等に進学している方で、卒業後に岐阜県にUターンする意志のある方を対象とした奨学金です。
- ※令和7年度予算成立を前提とします
- 受付期間／4月7日(月)～5月23日(金)
- ※消印有効
- 申請方法／ウェブサイトから手続きのうえ、必要書類を郵送により申請
- 問／県地域振興課 ☎058(272)8197



岐阜県「県政モニター」を 募集します

- 県民の皆さんのご意見を県の施策や事業に活用するため、アンケートにご協力いただきます(年4回程度)。
- 募集期間／3月21日(金)～5月14日(水)
- 任期／6月中旬～令和8年5月未まで
- 応募方法／右記二次元コード
- 問合先／県広報課 ☎058(272)1118

登録はこちら



愛のともしび基金補助事業を 募集します

- 県民の皆様からの寄附金を財源として、社会福祉法人、NPO法人、ボランティア団体など、営利を目的としない団体の福祉活動に対し、補助金を交付して支援します。このたび、令和7年度補助事業の募集を開始します。
- 申請期間／3月24日(月)～6月30日(月)
- 申請書／ウェブサイトから入手可
- 問／県地域福祉課 ☎058(272)8261

岐阜県愛のともしび基金

検索



あん摩マッサージ指圧等を 受ける前に資格有無の確認を

- あん摩マッサージ指圧師、はり師、きゆう師という国家資格のあるものと、整体やカイロプラクティック等国家資格制度のないものがあります。あん摩などの施術を受ける場合には、有資格者であるかどうかをご確認ください。有資格者からの施術所開設の一覧を県ウェブサイトで公開しています。
- 問／県医療整備課 ☎058(272)8265

岐阜県 施術所開設一覧

検索

この情報は令和7年2月28日現在のものです。
県庁広報課 ☎058(272)1111(代) FAX 058(278)2506

スマホやタブレットで >>>
広報紙が読める



広報紙をPC・スマホで
@マイ広報紙



電子書籍ポータルサイト
@岐阜イーブックス



まちを好きになるアプリ
@マチイロ

月日	曜	木の国七宗コミュニティセンター	神淵コミュニティセンター	町民運動場
3/21	金	期日前投票所 いきいきキラキラ 10:00～ 相談会 13:00～ 真向法体操七宗サークル 上麻生教室 13:00～	健康相談 9:30～ 飛水太鼓 19:00～	グラウンドゴルフ同好会 9:00～
22	土	期日前投票所	少年剣道 19:00～	ホワイトセブン 8:30～
23	日	町長選挙		ホワイトセブン 8:30～
24	月	休館日	休館日	
25	火	給食サービス 8:30～ サロンどひちそう 9:45～ 健康ダンス 14:00～	ゴールドクラブ 19:00～ ラウラ 19:30～	グラウンドゴルフ同好会 9:00～
26	水	給食サービス 8:30～ 七宗パソコンサークル 13:00～	七福神バンド 13:00～ 少年剣道 19:00～ 歌謡同好会 19:00～	
27	木	ダンベル・エアロビ同好会 9:30～ しゃくなげ(大正琴) 9:30～ 真向法体操七宗サークル レッキ-教室 14:00～ ティンカーベル 14:00～ 康ちゃん卓球 19:30～	いきいき料理 8:30～	
28	金	いきいき料理教室 8:30～ 真向法体操七宗サークル 上麻生教室 13:00～	手編み同好会 13:00～ 入退団式準備 13:00～ トールペイント 13:30～ 飛水太鼓 19:00～	グラウンドゴルフ同好会 9:00～
29	土	交通安全協会 19:00～ 七宗卓球 19:30～	竹の子サークル 13:30～ 交通安全協会 18:30～	ホワイトセブン 8:30～
30	日		入退団式 墨の友日曜会 8:40～	ホワイトセブン 8:30～
31	月	休館日	休館日	
4/1	火	健康ダンス 14:00～ 交通安全協会 19:00～		グラウンドゴルフ同好会 9:00～
2	水	パッチワーク(A) 10:00～ パッチワーク(B) 13:00～ 七宗パソコンサークル 13:00～		
3	木	ダンベル・エアロビ同好会 9:30～ 真向法体操七宗サークル レッキ-教室 14:00～ 法律相談 15:00～ 康ちゃん卓球 19:30～	農業委員会 9:00～ 墨の友木曜の会 18:30～	
4	金	真向法体操七宗サークル 上麻生教室 13:00～ 区長会 19:00～	飛水太鼓 19:00～	グラウンドゴルフ同好会 9:00～
5	土			
6	日			
7	月	休館日	休館日	
8	火	給食サービス 8:30～ 民生委員児童委員定例会 9:00～ 幼児歯科健康診査 12:30～ 健康ダンス 14:00～		グラウンドゴルフ同好会 9:00～
9	水	給食サービス 8:30～ 七宗パソコンサークル 13:00～	歌謡同好会 19:00～	
10	木	ダンベル・エアロビ同好会 9:30～ NPOじゃあさアカデミー 9:30～ 乳幼児内科健康診査 12:30～ 真向法体操七宗サークル レッキ-教室 14:00～ 康ちゃん卓球 19:30～ 青少年育成町民会議指導員会 19:30～	墨の友木曜の会 18:30～	
11	金	真向法体操七宗サークル 上麻生教室 13:00～ 商工会青年部 16:00～	飛水太鼓 19:00～	グラウンドゴルフ同好会 9:00～
12	土	探究の家 10:00～		
13	日	探究の家教育セミナー 13:00～		
14	月	休館日	休館日	
15	火	七宗写真クラブ 13:00～ 健康ダンス 14:00～		グラウンドゴルフ同好会 9:00～
16	水	あそびの教室 9:30～ 商工会女性部 10:00～ 七宗パソコンサークル 13:00～	健康体操 10:00～	
17	木	ダンベル・エアロビ同好会 9:30～ NPOじゃあさアカデミー 9:30～ ティンカーベル 14:00～ 真向法体操七宗サークル レッキ-教室 14:00～ 康ちゃん卓球 19:30～ 青少年育成町民会議運営委員会 19:30～	墨の友木曜の会 18:30～	
18	金	真向法体操七宗サークル 上麻生教室 13:00～	健康相談 9:30～ 飛水太鼓 19:00～	グラウンドゴルフ同好会 9:00～
19	土		交通安全神淵分会 18:30～	
20	日			

※3月7日受付分まで

アルバム



上中切

ふくい あやと
福井 絢翔 さん
R 6年2月11日生
〈保護者 海翔〉

1歳に
なりました!

2月生まれ



1才おめでとう!

お兄ちゃん、お姉ちゃんこれからも仲良く
元気にすごしてね!!



わくわく体験館のガラス工芸講座

吹きガラスお好きなコースで、吹きガラスを体験してみませんか。

高温で溶けたガラスを、コップなどのカタチに仕上げていきます。講師が丁寧に
ご指導しますので、初心者の方も安心してご参加いただけます。

- 吹きガラス体験60分では、1個のコップを作ることができます。(2,500円、約1時間)
- 吹きガラス体験90分では、コップや小鉢、一輪挿しなど複数制作できます。(5,000円、1.5時間)
- 吹きガラスの基礎講座は、好きな日時を講師と相談して決める6回の講座です。(27,000円、1回90分)

日時や参加人数につきましては、申込時にご相談ください。

詳細はお問い合わせください
問い合わせ・申込先

わくわく体験館 〒509-0247 岐阜県可児市塩河1071-4
☎0574-65-1515



令和6年度 広報健康レシピ

、筋肉を作ろう!健康レシピ、

🍷🍷🍷 ギリシャヨーグルトでティラミス

ギリシャヨーグルトを使って、さっぱりとした味わいのティラミスです。
泡立てなどの作業がいらず、簡単に作ることができ、しっかりたんぱく質
も取れるスイーツです。

作り方

- ①Aを混ぜ合わせる。カステラは半分に切り、バットに入れ、混ぜ合わせたBをかけて染み込ませる。
 - ②カップに半量のカステラを敷き、半量のヨーグルトを入れます。その上に残りのカステラ、残りのヨーグルトの順でのせる。
 - ③ココアを茶こしで振りかけ、ミントを飾り、できあがり。
- ※カップは内径6.5cm高さ6.5cmのものを使用。

上段:一人分の栄養価 下段:50~69歳 身体活動レベル「普通」の男性1日の栄養必要量

エネルギー	たんぱく質	脂質	カルシウム	鉄	ビタミンC	塩分
163Kcal	12.3g	1.1g	128mg	0.3mg	0mg	0.1g
(2,450kcal)	(50g)	(54~69g)	(700mg)	(7mg)	(85mg)	★7.5g未満

★成人女性の塩分は、1日6.5g未満。高血圧の方は6g未満が目標です。



材料(2人分)

- | | | |
|---|-----------------------|--------|
| A | ・ギリシャヨーグルト (水切りヨーグルト) | 200g |
| | ・はちみつ | 大さじ1弱 |
| B | ・カステラ | 40g |
| | ・インスタントコーヒー | 小さじ1 |
| | ・湯 | 40ml |
| | ・ココア | 小さじ1/2 |
| | ・ミント | 1g |